ข้อบังคับมหาวิทยาลัยเชียงใหม่

ว่าด้วยเครื่องแบบพนักงานมหาวิทยาลัยเชียงใหม่

พ.ศ. ๒๕๕๓

โดยที่เป็นการสมควรกำหนดเครื่องแบบพนักงานมหาวิทยาลัยเชียงใหม่ในการเข้าร่วมพระราชพิธี รัฐพิธีหรือพิธีสำคัญ และพิธีของมหาวิทยาลัยเชียงใหม่ ให้มีความเป็นระเบียบเรียบร้อย

อาศัยอำนาจตามความในมาตรา ๒๕ (๓) และมาตรา ๗๐ แห่งพระราชบัญญัติมหาวิทยาลัยเชียงใหม่ พ.ศ. ๒๕๕๑ ประกอบกับมติสภามหาวิทยาลัยเชียงใหม่ ในการประชุมครั้งที่ ๒/๒๕๕๓ เมื่อวันที่ ๒๗ มีนาคม ๒๕๕๓ จึงออกข้อบังคับไว้ดังต่อไปนี้

ข้อ ๑ ข้อบังคับนี้เรียกว่า "ข้อบังคับมหาวิทยาลัยเชียงใหม่ ว่าด้วยเครื่องแบบพนักงานมหาวิทยาลัยเชียงใหม่ พ.ศ. ๒๕๕๓"

ข้อ ๒ ข้อบังคับนี้ให้ใช้บังคับนับแต่วันถัดจากวันประกาศในราชกิจจานุเบกษาเป็นต้นไป

ข้อ ๓ ในข้อบังคับนี้

"มหาวิทยาลัย" หมายถึง มหาวิทยาลัยเชียงใหม่

"อธิการบดี" หมายถึง อธิการบดีมหาวิทยาลัยเชียงใหม่

"พนักงานมหาวิทยาลัย" หมายถึง พนักงานมหาวิทยาลัยเชียงใหม่

"ตราสัญลักษณ์มหาวิทยาลัย" หมายถึง ตราสัญลักษณ์ประจำมหาวิทยาลัยเชียงใหม่ รูปช้างชูคบเพลิง ตามรูปที่ ๑ แนบท้ายข้อบังคับนี้

"ดุมตราสัญลักษณ์มหาวิทยาลัย" หมายถึง ดุมโลหะสีทอง มีการนำตราสัญลักษณ์มหาวิทยาลัยเป็นองค์ประกอบ ตามรูปที่ ๒ แนบท้ายข้อบังคับนี้

"ตราหน้าหมวก" หมายถึง ลวดลายกระจังก่อเป็นรูปในกรอบของพุ่มข้าว โอบด้วยลวดลายกนก ล้อมรอบด้วยตราสัญลักษณ์มหาวิทยาลัยเชียงใหม่รูปช้างชูคบเพลิง ซึ่งบรรจุอยู่ในพื้นที่วงกลมปักดิ้นทองสูงห้าเซนติเมตรบนหมอนสักหลาดสีขาว ตามรูปที่ ๓ แนบท้ายข้อบังคับนี้

ข้อ ๔ เครื่องแบบพนักงานมหาวิทยาลัยมี ๓ ชนิด ได้แก่

(๑) เครื่องแบบปกติขาว

(๒) เครื่องแบบครึ่งยศ

(๓) เครื่องแบบเต็มยศ

ข้อ ๕ เครื่องแบบปกติขาวของพนักงานมหาวิทยาลัยให้มีลักษณะดังต่อไปนี้ และตามรูปที่ ๔ แนบท้ายข้อบังคับนี้

(๑) สำหรับพนักงานมหาวิทยาลัยชาย ประกอบด้วย

(ก) หมวก ทรงหม้อตาลสีขาว กระบังหน้าทำด้วยหนังหรือวัตถุเทียมหนังสีดำ สายรัดคางสีทองกว้างหนึ่งเซนติเมตร มีดุมตราสัญลักษณ์มหาวิทยาลัยขนาดเล็กเส้นผ่าศูนย์กลางหนึ่งจุดห้าเซนติเมตร ติดที่ข้างหมวกข้างละหนึ่งดุม ผ้าพันหมวกเป็นแถบลายถักสีขาวที่หน้าหมวกติดตราหน้าหมวก

(ข) เสื้อ แบบราชการสีขาว ใช้ดุมตราสัญลักษณ์มหาวิทยาลัยเส้นผ่าศูนย์กลางสองเซนติเมตร ห้าดุม ผู้ได้รับพระราชทานเครื่องราชอิสริยาภรณ์หรือผู้มีสิทธิประดับเหรียญที่ระลึกประดับแพรแถบ ให้ประดับแพรแถบย่อเครื่องราชอิสริยาภรณ์หรือแถบย่อเหรียญที่ระลึกที่อกเสื้อเหนือกระเป๋าบนด้านซ้าย

(ค) กางเกง แบบราชการสีขาวขายาว ไม่พับปลายขา

(ง) รองเท้าหนังหรือวัตถุเทียมหนังหุ้มส้นสีดำ ถุงเท้าสีดำ

(๒) สำหรับพนักงานมหาวิทยาลัยหญิง ประกอบด้วย

(ก) หมวก เป็นหมวกแก๊ปทรงอ่อนพับปีกสีขาว สายรัดคางสีทองกว้างหนึ่งเซนติเมตร มีดุมตราสัญลักษณ์มหาวิทยาลัยขนาดเล็กเส้นผ่าศูนย์กลางหนึ่งจุดห้าเซนติเมตร ติดที่ข้างหมวกข้างละหนึ่งดุม ผ้าพันหมวกเป็นแถบลายถักสีขาวที่หน้าหมวกติดตราหน้าหมวก

(ข) เสื้อ ให้ใช้เสื้อนอกคอแบะสีขาวแบบคอแหลมหรือคอป้านแขนยาวถึงข้อมือ มีตะเข็บหลังสี่ตะเข็บ ที่แนวสาบอกกลัดดุมตราสัญลักษณ์มหาวิทยาลัย ขนาดเส้นผ่าศูนย์กลางหนึ่งจุดห้าเซนติเมตรสามดุม สำหรับเสื้อคอแหลม และห้าดุม สำหรับเสื้อคอป้าน มีกระเป๋าล่างข้างละหนึ่งกระเป๋า เป็นกระเป๋าเจาะเฉียงเล็กน้อย ไม่มีใบปกกระเป๋า และให้ใช้เสื้อตัวในเป็นเสื้อคอพับแขนยาวสีขาว ผูกผ้าพันคอสีดำเงื่อนกลาสี ผู้ได้รับพระราชทานเครื่องราชอิสริยาภรณ์หรือผู้มีสิทธิประดับเหรียญที่ระลึกประดับแพรแถบ ให้ประดับแพรแถบย่อเครื่องราชอิสริยาภรณ์หรือแถบย่อเหรียญที่ระลึกที่อกเสื้อเหนือกระเป๋าบนด้านซ้าย

(ค) กระโปรง ใช้กระโปรงสีขาวตีเกล็ดด้านหน้าสองเกล็ด และด้านหลังสองเกล็ด ยาวปิดเข่าปลายบานเล็กน้อยใช้กับเสื้อคอแหลม หรือกระโปรงสีขาวยาวปิดเข่าปลายบานเล็กน้อยใช้กับแบบเสื้อคอป้าน

(ง) รองเท้าหนังหรือวัตถุเทียมหนังหุ้มส้นและปิดปลายเท้าสีดำ ไม่มีลวดลาย ส้นสูงไม่เกินสิบเซนติเมตร ถุงเท้ายาวสีเนื้อ

ข้อ ๖ เครื่องหมายประดับคอเสื้อ เป็นโลหะสีทองตราสัญลักษณ์มหาวิทยาลัย กว้างสองเซนติเมตร สูงสองจุดห้าเซนติเมตร ใช้ติดคอเสื้อเครื่องแบบของพนักงานมหาวิทยาลัย ตอนหน้าด้านซ้ายและด้านขวา ตามรูปที่ ๑ แนบท้ายข้อบังคับนี้

ข้อ ๗ ให้มีอินทรธนูแข็ง ขนาดกว้างห้าเซนติเมตร ยาวสิบสามเซนติเมตร พื้นสักหลาดสีดำ มีแถบไหมสีทองกว้างหนึ่งเซนติเมตรเป็นขอบ ปลายอินทรธนูมนติดดุมตราสัญลักษณ์มหาวิทยาลัยขนาดเล็กเส้นผ่าศูนย์กลางหนึ่งจุดห้าเซนติเมตร บนอินทรธนูปักดิ้นสีทองลายช่อดอกสัก ตามรูปที่ ๕ แนบท้ายข้อบังคับนี้ และให้ติดอินทรธนูทับเสื้อเหนือบ่าทั้งสองข้างจากไหล่ไปคอ

ข้อ ๘ เครื่องแบบครึ่งยศ มีลักษณะและส่วนประกอบเช่นเดียวกับเครื่องแบบปกติขาว เว้นแต่กางเกงของพนักงานมหาวิทยาลัยชาย หรือกระโปรงของพนักงานมหาวิทยาลัยหญิงให้ใช้ผ้าสีดำ และให้ผู้ได้รับพระราชทานเครื่องราชอิสริยาภรณ์หรือมีสิทธิประดับเหรียญที่ระลึกประดับแพรแถบประดับเครื่องราชอิสริยาภรณ์หรือเหรียญที่ระลึกประดับแพรแถบ ที่อกเสื้อเหนือกระเป๋าบนด้านซ้าย สำหรับผู้ได้รับพระราชทานเครื่องราชอิสริยาภรณ์ชั้นสายสะพาย ให้ประดับแต่เหรียญราชอิสริยาภรณ์โดยไม่ต้องสวมสายสะพาย

ข้อ ๙ เครื่องแบบเต็มยศ มีลักษณะและส่วนประกอบเช่นเดียวกับเครื่องแบบครึ่งยศ และสำหรับผู้ได้รับพระราชทานเครื่องราชอิสริยาภรณ์ชั้นสายสะพาย ให้สวมสายสะพายร่วมกับเหรียญราชอิสริยาภรณ์

ข้อ ๑๐ ให้พนักงานมหาวิทยาลัยแต่งเครื่องแบบปกติขาว เครื่องแบบครึ่งยศ หรือเครื่องแบบเต็มยศในการเข้าร่วมงานพระราชพิธี รัฐพิธี หรือพิธี ตามที่ระบุในหมายกำหนดการ หรือกำหนดการ และในโอกาสอื่น ๆ ตามประกาศหรือคำสั่งของมหาวิทยาลัย

ข้อ ๑๑ ให้อธิการบดีเป็นผู้รักษาการตามข้อบังคับนี้

ประกาศ ณ วันที่ ๒๘ สิงหาคม พ.ศ. ๒๕๕๓

ศาสตราจารย์เกียรติคุณเกษม วัฒนชัย

นายกสภามหาวิทยาลัยเชียงใหม่

แนบท้ายข้อบังคับมหาวิทยาลัยเชียงใหม่ ว่าด้วยเครื่องแบบพนักงานมหาวิทยาลัยเชียงใหม่ พ.ศ. ๒๕๕๓

รูปที่ ๑

ตราสัญลักษณ์ประจำมหาวิทยาลัยเชียงใหม่
รูปช้างชูคบเพลิงใช้ประดับคอเสื้อด้านซ้าย
และด้านขวา

รูปที่ ๒

ดุมตราสัญลักษณ์ประจำมหาวิทยาลัยเชียงใหม่

รูปที่๓

ตราหน้าหมวก

รูปที่ ๔

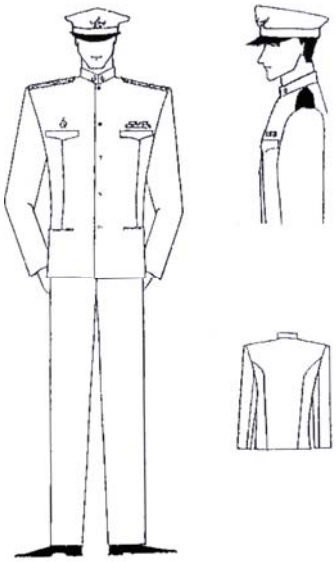

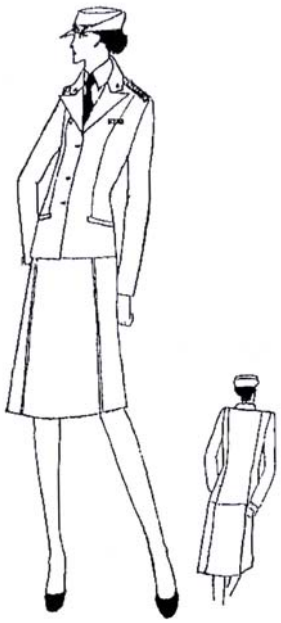

รูปที่ ๕

เครื่องหมายอินทรธนู ลายดอกสัก